

## DECLARATION UE DE CONFORMITE

*DECLARATION UE OF CONFORMITY*

### SOCIETE

*COMPANY (manufacturer or authorised representative):*

Nom : ES Energies Strasbourg

*Name:*

Adresse : ES Energies Strasbourg, 37, rue du Marais Vert, 67932 Strasbourg, Cedex 9

*Address:*

Téléphone : + 33 (0) 3 88 20 60 50

Télécopie : + 33 (0) 3 88 20 60 10

*Phone:*

*Fax:*

***La présente déclaration de conformité est établie sous la seule responsabilité du fabricant***

*This declaration of conformity is issued under the sole responsibility of the manufacturer*

### IDENTIFICATION DU PRODUIT

*Identification of the Product*

Marque: EDF

*Brand name:*

Désignation commerciale :

*Trade name:*

Type : ERL-DLE-A01

*Type:*

Description et identification du produit: Emetteur Radio Linky (ERL) WiFi

*Product description and identification:*

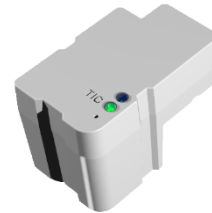

***L'objet de la déclaration décrit ci-dessus est conforme à la législation d'harmonisation de l'Union applicable :***

*The object of the declaration described above is in conformity with the relevant Union harmonisation legislation:*

- ***Directive 2014/53/UE (RED)***
- ***Directive 2011/65/UE (ROHS)***

➤ ***Documents appliqués***

Article 3.1 a (2014/53/UE) : Norme(s) EN62368-1:2014 et 2021, EN62311:2008 (EMF)

*(Protection de la santé et sécurité des utilisateurs / Safety & protection of the users' health)*

Article 3.1 b (2014/53/UE) : Norme(s) EN301489-17 V3.2.4 et EN50470-1:2006

*(Compatibilité électromagnétique / Electromagnetic compatibility)*

Article 3.2 (2014/53/UE) : Norme(s) EN300328 V2.2.2

*(Utilisation efficace et utilisation optimisée du spectre radioélectrique / Effective and efficient uses of the radio spectrum)*

ROHS : Norme(s) EN63000:2018

***Accessoires, logiciels et composants : Le produit ne fonctionne que connecté à un compteur Linky***

*Accessories, software and components:*

***Signé par et au nom de:***

**Date et lieu :**

*Signed for and on behalf of:*

*Date and place:*

***Signature :***